

| TABULKA VÝZTUŽE S TVARÝ OHYBU NA VNĚJŠÍ LÍC | | | | | | |
|---|--------|-----------|-------|-------|----------|---------------|
| Č. POL. | R (mm) | DĚLKA 1ks | POČET | kg/ks | HMOTNOST | TVARY VÝZTUŽE |
| R1 | 12 | 1260 | 520 | 1.11 | 577.2 | |
| R2 | 12 | 840 | 114 | 0.74 | 84.0 | |
| R10 | 8 | 2000 | 8 | 0.79 | 6.3 | |
| R11 | 8 | 1750 | 8 | 0.69 | 5.5 | |
| CELKOVÁ HMOTNOST VÝZTUŽE (kg): | | | | | 673.0 | |

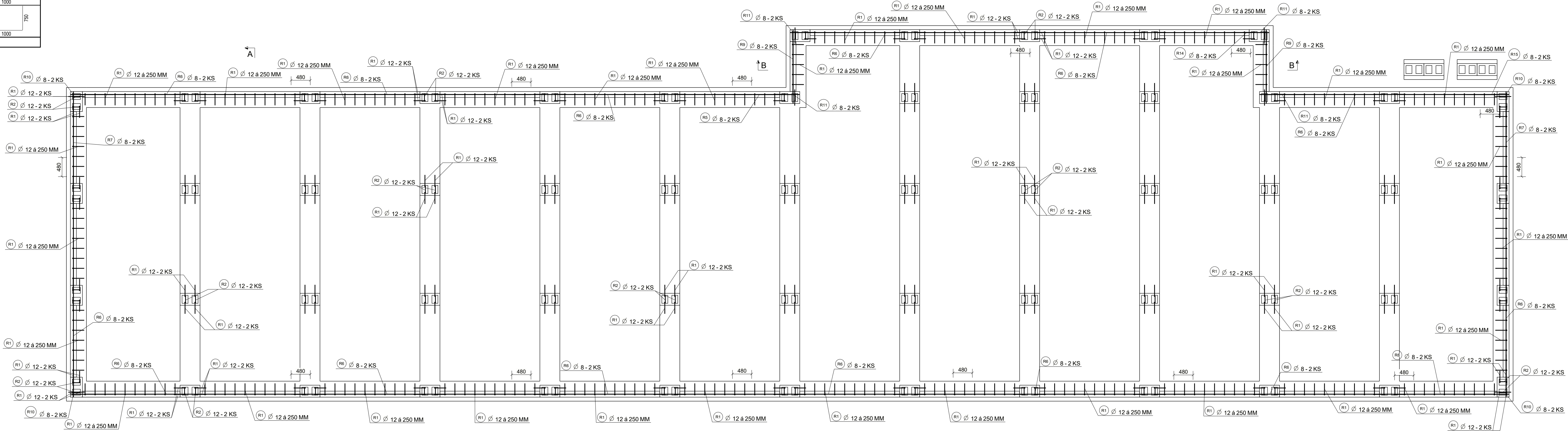

ŘEZ A-A
1:30

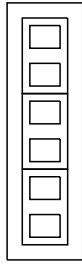
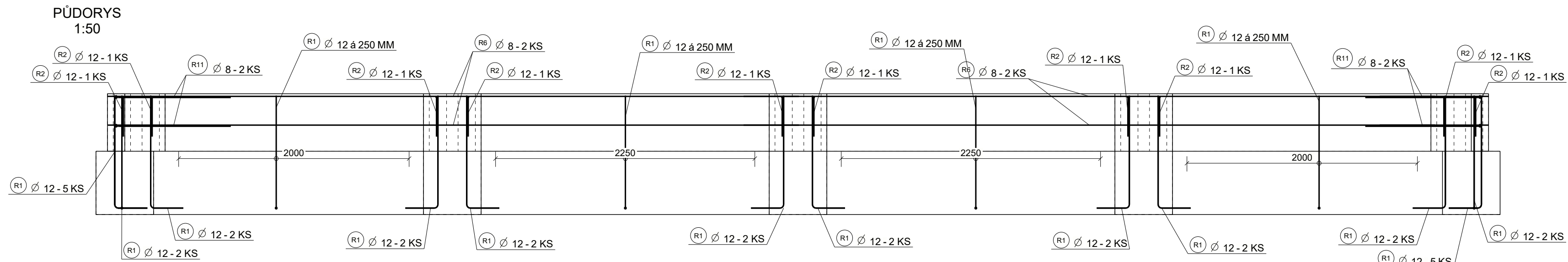

ŘEZ B-B
1:30

| Č. POL. | R (mm) | DĚLKA 1ks(m) | POČET (ks) | CELKOVÁ DĚLKA (m) | | | | | |
|-----------------------|--------|--------------|------------|-------------------|--------|-------|--------|-------|-------|
| | | | | R6 | R8 | R10 | R12 | R14 | R16 |
| R1 | 12 | 1.250 | 520 | 0.00 | 0.00 | 0.00 | 650.00 | 0.00 | 0.00 |
| R2 | 12 | 0.830 | 114 | 0.00 | 0.00 | 0.00 | 94.62 | 0.00 | 0.00 |
| P R5 | 8 | 1.690 | 2 | 0.00 | 3.38 | 0.00 | 0.00 | 0.00 | 0.00 |
| P R6 | 8 | 6.000 | 28 | 0.00 | 168.00 | 0.00 | 0.00 | 0.00 | 0.00 |
| P R7 | 8 | 2.130 | 4 | 0.00 | 8.52 | 0.00 | 0.00 | 0.00 | 0.00 |
| P R8 | 8 | 2.870 | 2 | 0.00 | 5.74 | 0.00 | 0.00 | 0.00 | 0.00 |
| P R9 | 8 | 1.850 | 4 | 0.00 | 7.40 | 0.00 | 0.00 | 0.00 | 0.00 |
| R10 | 8 | 1.990 | 8 | 0.00 | 15.92 | 0.00 | 0.00 | 0.00 | 0.00 |
| R11 | 8 | 1.740 | 8 | 0.00 | 13.92 | 0.00 | 0.00 | 0.00 | 0.00 |
| PR14 | 8 | 0.950 | 2 | 0.00 | 1.90 | 0.00 | 0.00 | 0.00 | 0.00 |
| PR15 | 8 | 0.730 | 2 | 0.00 | 1.46 | 0.00 | 0.00 | 0.00 | 0.00 |
| CELKOVÁ DĚLKA (m) | | | | | 226.24 | 0.00 | 744.62 | | |
| HMOTNOST 1bm (kg/m) | | | | 0.220 | 0.395 | 0.617 | 0.888 | 1.208 | 1,578 |
| CELK.HMOTNOST Rx (kg) | | | | | 89.36 | | 661.22 | | |
| CELKOVÁ HMOTNOST (kg) | | | | 750.59 | | | | | |

P = PŘÍMÝ PRUT

BETON: C 20/25, XC2, DMAX 16 - ZTRACENÉ BEDNĚNÍ
VÝZTUŽ: B500B
MIN. KRYTÍ VÝZTUŽE 40 MM

POZN. SVISLÁ PODÉLNÁ STRATOVACÍ VÝZTUŽ Č. POL. R1
PRO STRACENÉ BEDNĚNÍ BUDE SKRÁCENA PODLE
SKUTEČNÉHO PROVEDENÍ STAVBY

OBECNÉ ZÁSADY:
VŠECHRE DETAILY JE NUTNÉ PROVÁDĚT DLE Doporučení A PŘEDPISŮ VÝROBCE
A DLE PLATNÝCH Norem (ZÁKONŮCH I DOPORUČENÍCH). VŠECHRE ROZMĚRY JE
NUTNÉ PŘED ZAHÁJENÍM PRACÍ OVĚŘIT A PŘÍPADNÉ ODDYHKY A NEJASNOSTI
KONZULTOVAT S PROJEKTANTEM. PŘED ZAHÁJENÍM PRACÍ JE NUTNÉ PROVEST
KOORDINACI S JEDNOTLIVÝMI PROFESEMI.
NEZVĚŠTUJTE A NEPŘEMĚŘUJTE. TENTO VÝKRES,
NEJEDINOU SOUČÁSTÍ VÝKRESU JE TECHNICKÁ ZPRÁVA!

TATO PROJEKTOVÁ DOKUMENTACE JE VYPRACOVÁNA PRO STAVEBNÍ ŘÍZENÍ A
NEHAZRUJE DOKUMENTACI PRO PROVEDENÍ STAVBY!

| | | |
|--------|--------|----------|
| | | |
| | | |
| | | |
| ZMĚNA: | DATUM: | POZNÁMKA |

| | | | |
|-----------------------------|---|--------------|-------|
| PROJEKT: | FK Bospor Bohumín | | |
| MÍSTO STAVBY: | P.č. 1502, k.ú. Nový Bohumín | | |
| STAVEBNÍK: | CUBESPACE s.r.o., IČO: 27886794 Na Moráni 1750/4, 12800 Praha-Nové Město | | |
| GENÉRALNÍ PROJEKTANT: | | | |
| ZPRACOVATEL DÍLČÍ ČÁSTI: | STATIC Solution s.r.o. Oldřichovice 923, 739 61 Trinec IČO: 242 28 303, www.staticsolution.cz | | |
| ZODP. PROJEKTANT: | ING. TOMÁŠ FREMR, Ph.D. | | |
| VYPRACOVAL(A): | ING. JURAJ ŠIMBOCH ONDŘEJ SMUTNÝ | | |
| DATUM: | | Č. PARCE: | |
| Č. ZAKÁZKY: | 25023 | | |
| STUPEŇ: | | | |
| ČÁST: | KONSTRUKČNÍ ČÁST – STATIKA | | D.3.4 |
| FORMÁT: | 420 x 1050mm | | |
| MĚŘÍTKO: | VE VÝKRESE | ČÍSLO ČÁSTI: | B03 |
| ORSAH: | ARMOVÁNÍ ZTRACENÉHO BEDNĚNÍ | | |